

BA 1 | BA 2

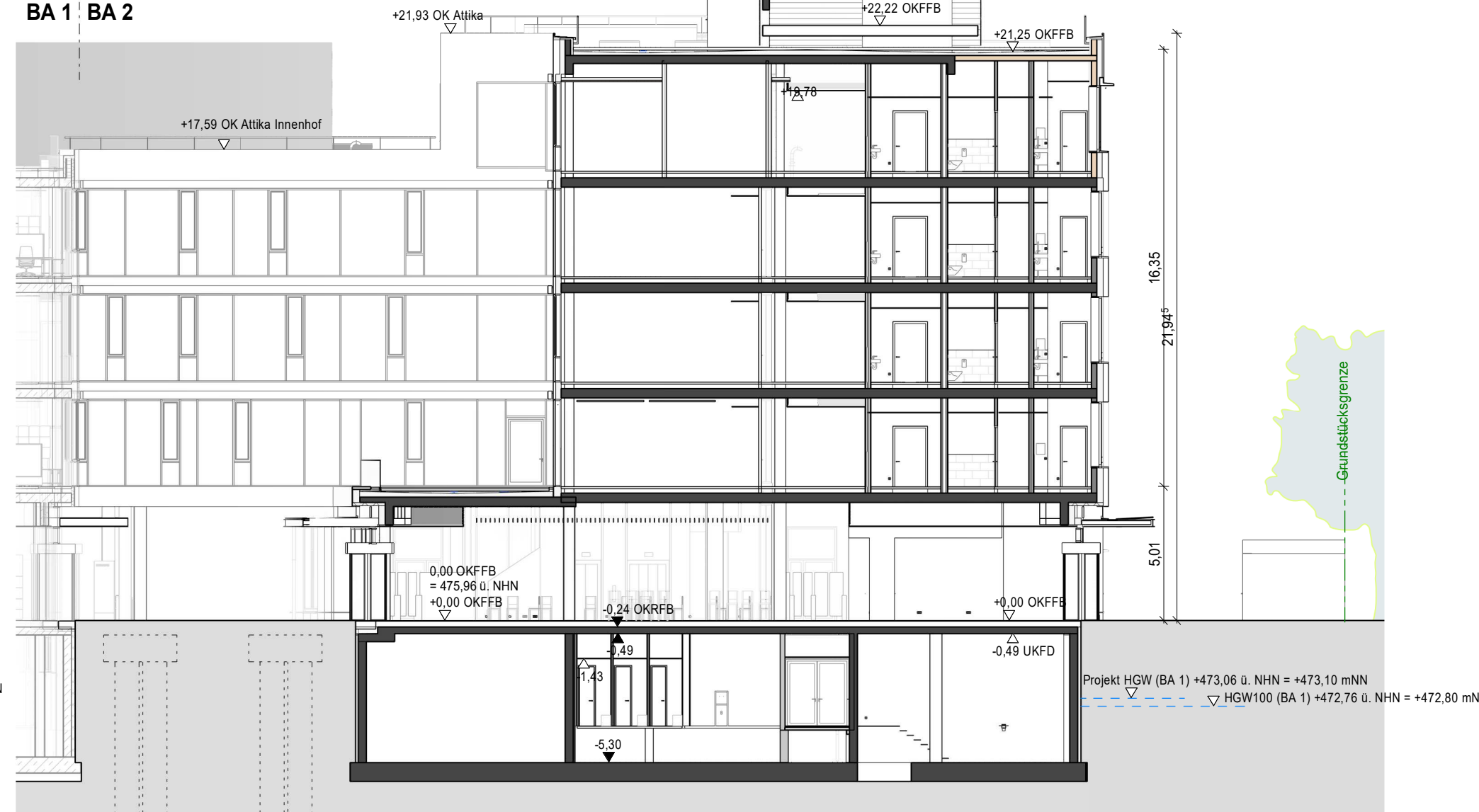

Schnitt C-C Reduziert  
M 1:200

BA 1 | BA 2



Schnitt B-B Reduziert  
M 1:200



Schnitt A-A Reduziert  
M 1:200

ALLE HÖHENANGABEN BEZIEHEN SICH AUF ±0,00 = +475,96 NHN (UTM: HÖHENSTATUS 170; LAGESTATUS 489)

ÄNDERUNGEN	DATUM	INDEX	GEZ.
------------	-------	-------	------

**PROJEKT:** SIEMENS TECHNOLOGY CENTER GARCHING  
 Neubau 2. Bauabschnitt  
 Friedrich-Ludwig-Bauer-Straße 3  
 85748 Garching

**BAUHERR:** SIEMENS AG  
 Neubau Büro - und  
 Forschungsgebäude (auf  
 Forschungscampus TU München)  
 Development & Projects  
 Otto-Hahn-Ring 6  
 81739 München, Deutschland



### ENTWURFSPLANUNG

PLAN-NR.	PROJEKT	UNTERN.	PHASE	DOKUMENT	DISZIPLIN	UNTERSCH.	GEB. NR.	EBENE	TEILPLAN	PLANART	NUMMER	DATEI	INDEX	STATUS
STC	JBA	2	DWG	ARC	CO	02	XX	00	SE	XXXXX8	PDF	R01	AP	

© alle rechte  
 jb architekten gmbh  
 2021

MASSSTAB: 1 : 200  
 GEZEICHNET: AZ/KB

**PLANINHALT:** SCHNITTE  
 A-A + B-B + C-C

STAND: 29.04.2024

**GENERAL-PLANER:** jb architekten gmbh  
 KLINGENHOFSTRASSE 71  
 90411 NÜRNBERG  
 TEL: 0911/599099  
 FAX: 0911/599805  
 sre-tum-2@jb-architekten.de  
 mail@jb-architekten.de



**FACHPLANER:**