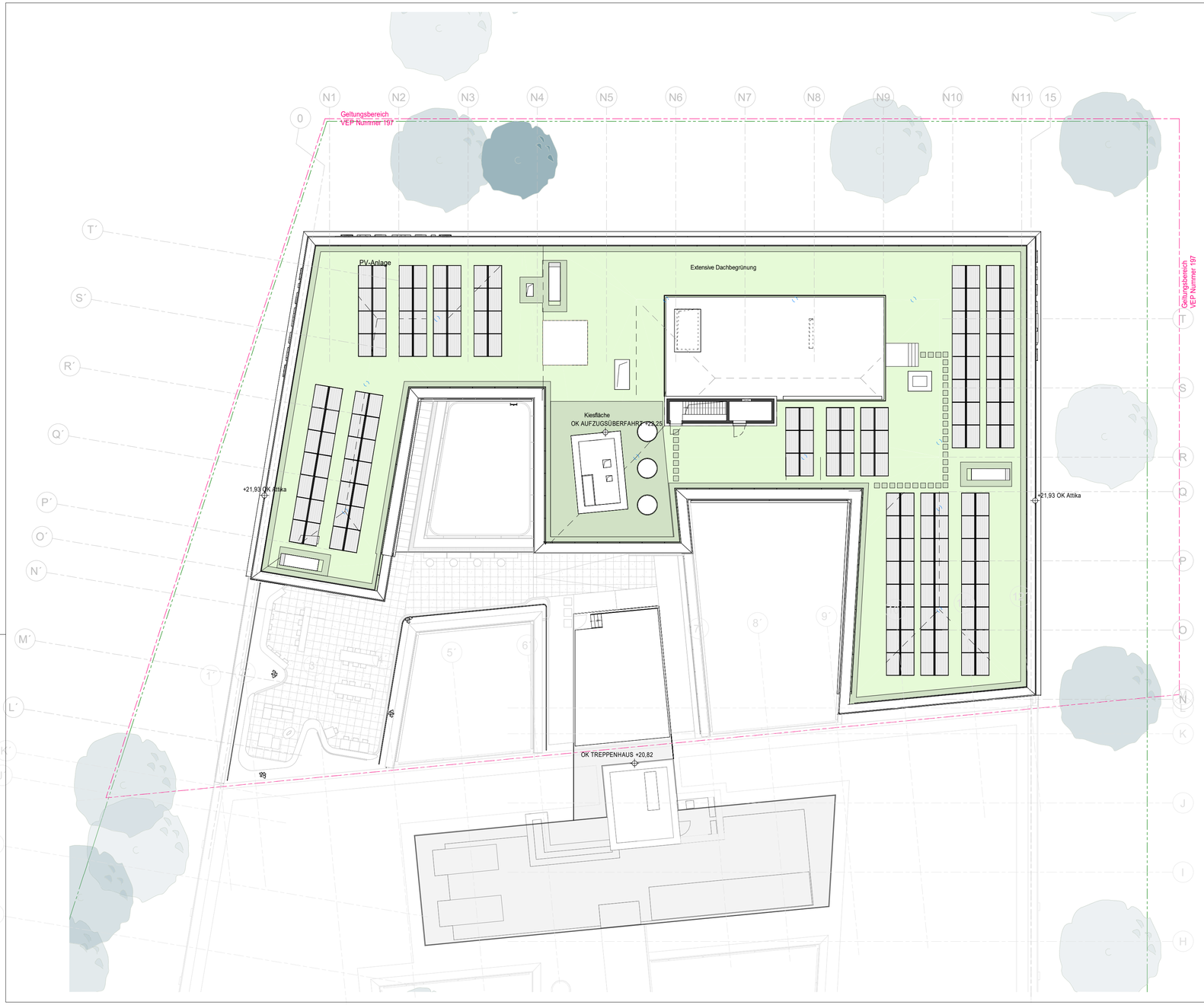

ÄNDERUNGEN	DATUM	INDEX	GEZ.

PROJEKT:	SIEMENS TECHNOLOGY CENTER GARCHING Neubau 2. Bauabschnitt Friedrich-Ludwig-Bauer-Straße 3 85748 Garching
BAUHERR:	SIEMENS AG Neubau Büro - und Forschungsgebäude (auf Forschungscampus TU München) Development & Projects Otto-Hahn-Ring 6 81739 München, Deutschland

SIEMENS

ENTWURFSPLANUNG

	PROJEKT	UNTERN.	PHASE	DOKUMENT	DISZIPLIN	UNTERDISZ.	GEB. NR.	EBENE	TEILPLAN	PLANART	NUMMER	DATEI	INDEX	STATUS
PLAN-NR.	STC	JBA	2	DWG	ARC	CO	02	DA	00	FP	XXXXX7	PDF	R00	AP

© alle rechte
jb architekten gmbh
2021

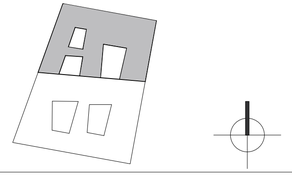

MASSSTAB: 1 : 200

GEZEICHNET: AZ/KB

PLANINHALT: EBENE DA
Grundriss

STAND: 29.02.2024

GENERAL-PLANER:
jb architekten gmbh
KLINGENHOFSTRASSE 71
90411 NÜRNBERG
TEL: 0911/599099
FAX: 0911/599805
sre-tum-2@jb-architekten.de
mail@jb-architekten.de

jb architekten

FACHPLANER:

LEGENDE

- Stahlbeton
- Mauerwerk aus Künstlichen Steinen
- Stahlbetonfertigteil
- Trockenbau- / Leichtwände Gipskarton
- Perimeterdämmung
- Systemtrennwände
- Doppelboden
- Deckenspiegel - Projektion
- Deckenöffnungen - Projektion
- OKFFB Oberkante Fertigfußboden
- OKRFB Oberkante Rohfußboden
- Raumhöhe von OKFFB bis UKRD
  Raumhöhe von OKFFB bis UKFD
- Darstellung Durchbruch
- Kernbohrzonen bzw. geschlossene Bereiche (z. B. für ELT-Schrank) sind in der Ausführungsplanung festzulegen

BRANDSCHUTZANFORDERUNGEN SIEHE INSBESONDERE AUCH BS-NACHWEIS ÖHMKE + HERBERT UND DESSEN ERGÄNZUNGEN UND FORTSCHREIBUNGEN