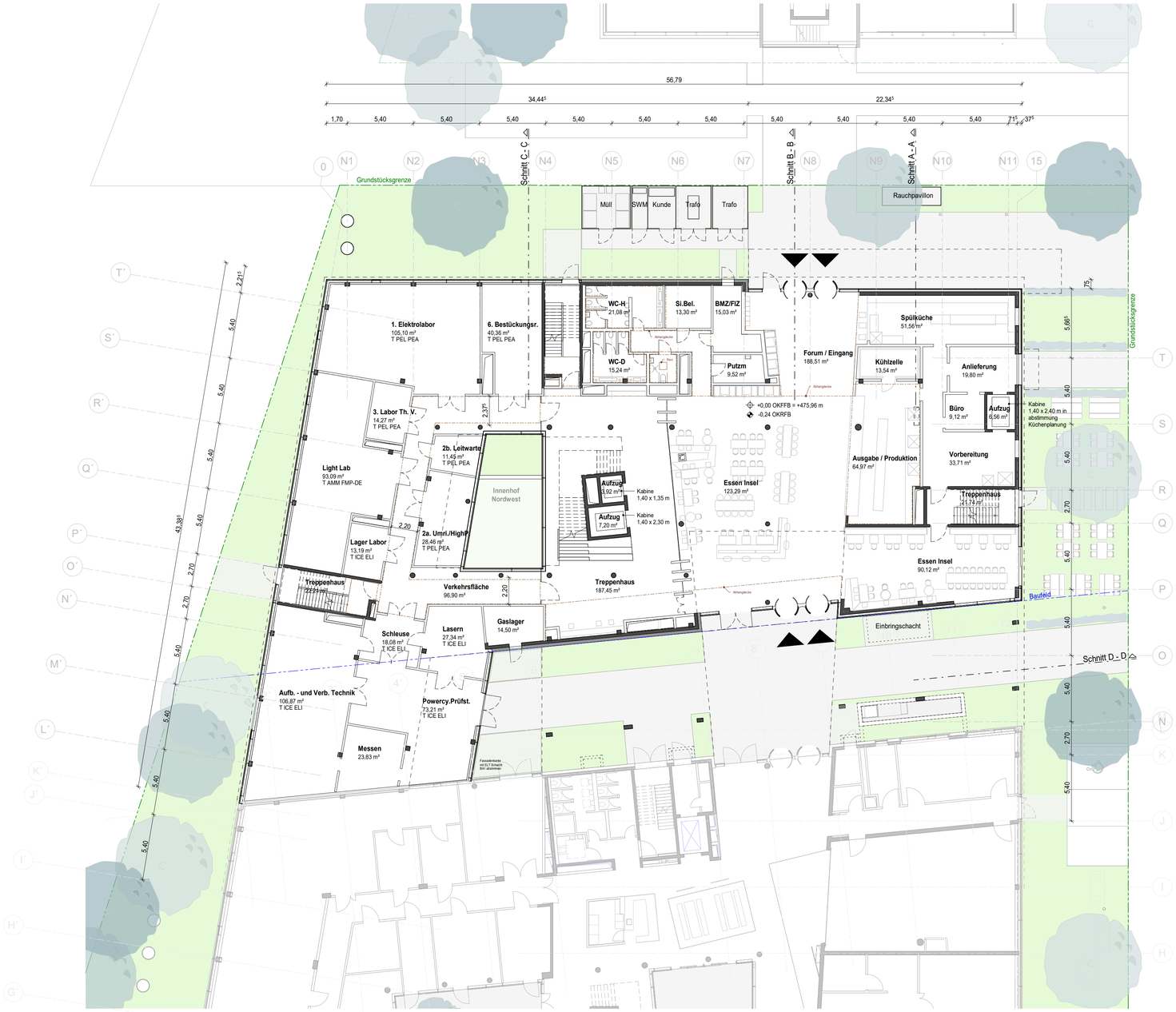

Bruttogeschossfläche

Ebene	Fläche
-1. UG	1664,34 m²
0. EG	1836,34 m²
1. OG	1994,93 m²
2. OG	1994,93 m²
3. OG	1994,93 m²
4. OG	1463,38 m²
Gesamt	10948,84 m²

0.EG - Erdgeschoss Fläche

Räume	Fläche
Anlieferung	19,80 m²
Aufzug	17,67 m²
Ausgabe / Produktion	64,97 m²
BMZ/FIZ	15,03 m²
Büro	9,12 m²
Essen Insel	213,41 m²
Flur	30,35 m²
Forum / Eingang	188,51 m²
Kühlzelle	13,54 m²
Putzm	9,52 m²
Si.Bel.	13,30 m²
Spülküche	51,56 m²
Treppenhaus	254,18 m²
Verkehrsfläche	96,90 m²
Vorbereitung	33,71 m²
WC	5,29 m²
WC-D	15,24 m²
WC-H	21,08 m²
	1073,19 m²
Sonstige Laborflächen	
Gaslager	14,50 m²
	14,50 m²
T AMM FMP-DE	
Light Lab	93,09 m²
	93,09 m²
T ICE ELI	
Aufb. - und Verb. Technik	106,87 m²
Lager Labor	13,19 m²
Lasern	27,34 m²
Messen	23,83 m²
Powercy.Prüfst.	73,21 m²
Schleuse	18,08 m²
	262,53 m²
T PEL PEA	
1. Elektrolabor	105,10 m²
2a. Umri./HighP.	28,46 m²
2b. Leitwarte	11,45 m²
3. Labor Th. V.	14,27 m²
6. Bestückungsr.	40,36 m²
	199,64 m²
Gesamt	1642,95 m²

ÄNDERUNGEN	DATUM	INDEX	GEZ.

PROJEKT: SIEMENS TECHNOLOGY CENTER GARCHING

Neubau 2. Bauabschnitt

Friedrich-Ludwig-Bauer-Straße 3
85748 Garching
auf Forschungscampus TU München

BAUHERR: SIEMENS AG

Development & Projects
Otto-Hahn-Ring 6
81739 München, Deutschland

SIEMENS

VORENTWURFSPLANUNG

	PROJEKT	UNTERN.	PHASE	DOKUMENT	DISZPLIN	UNTERDISZ	GEB. NR.	EBENE	TEILPLAN	PLANART	NUMMER	DATEI	INDEX	STATUS
PLAN-NR.	STC	JBA	2	DWG	ARC	CO	02	00	00	FP	200112	PDF	R00	AP

© alle rechte
jb architekten gmbh
2021

MASSSTAB: 1 : 200

GEZEICHNET: DN, AZ

PLANINHALT: EBENE 00
GRUNDRISS

STAND: 09.03.2023

GENERAL-PLANER: jb architekten gmbh
KLINGENHOFSTRASSE 71
90411 NÜRNBERG
TEL: 0911/599099
FAX: 0911/599805
sre-turn-2@jb-architekten.de
mail@jb-architekten.de

jb architekten

FACHPLANER: