Ansicht West
M 1 : 200

* Anpassung Fassade in BA1

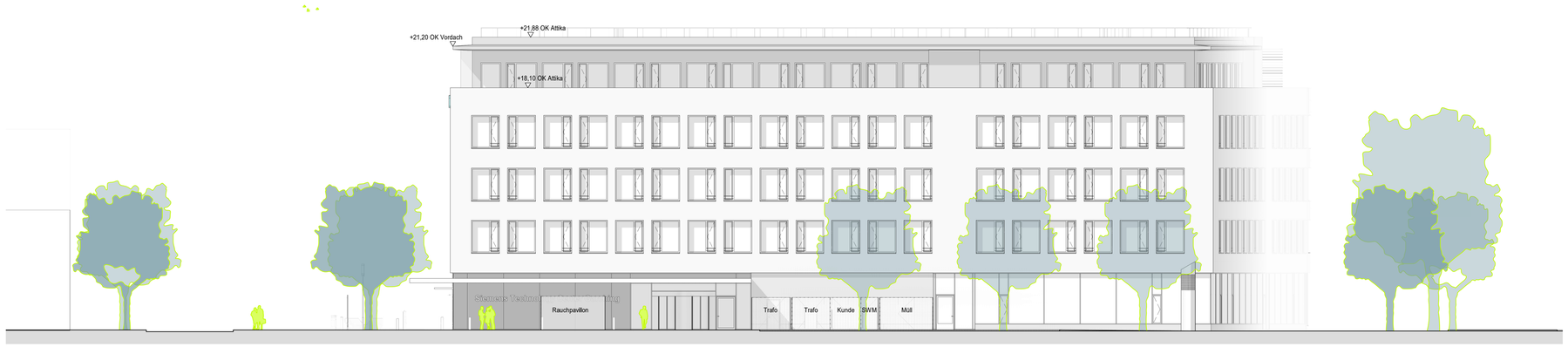

Ansicht Nord
M 1 : 200

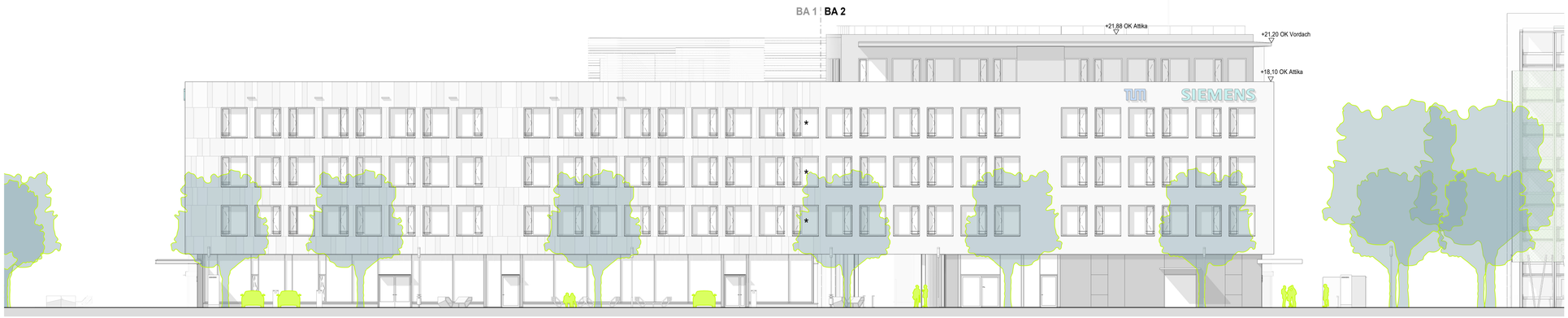

Ansicht Ost
M 1 : 200

* Anpassung Fassade in BA1

ÄNDERUNGEN	DATUM	INDEX	GEZ.

PROJEKT: SIEMENS TECHNOLOGY CENTER GARCHING

Neubau 2. Bauabschnitt

Friedrich-Ludwig-Bauer-Straße 3
85748 Garching
auf Forschungscampus TU München

BAUHERR: SIEMENS AG

Development & Projects
Otto-Hahn-Ring 6
81739 München, Deutschland

SIEMENS

VORENTWURFSPLANUNG

	PROJEKT	UNTERN.	PHASE	DOKUMENT	DISZPLIN	UNTERDISZ.	GEB. NR.	EBENE	TEILPLAN	PLANART	NUMMER	DATEI	INDEX	STATUS
PLAN-NR.	STC	JBA	2	DWG	ARC	FE	00	XX	00	VI	200131	PDF	R00	AP

© alle rechte
jb architekten gmbh
2021

MASSSTAB: 1 : 200

GEZEICHNET: DN

PLANINHALT: ANSICHTEN

STAND: 09.03.2023

GENERAL-PLANER: jb architekten gmbh
KLINGENHOFSTRASSE 71
90411 NÜRNBERG
TEL: 0911/599099
FAX: 0911/599805
sre-turn-2@jb-architekten.de
mail@jb-architekten.de

jb architekten

FACHPLANER: